



EVANGELISCHE LANDESKIRCHE
IN WÜRTTEMBERG

Rechnungsprüfamt

Das Rechnungsprüfamt der Evangelischen Landeskirche in Württemberg



**Aufgaben, Organisation, Mitarbeitende
und Prüfungen**

09. März 2018



EVANGELISCHE LANDESKIRCHE
IN WÜRTTEMBERG

Rechnungsprüfamt

Aufgaben

➤ Rechnungsprüfung seit 1925

➤ Heutige Aufgaben

- Prüfung der Haushalts-, Kassen- und Rechnungsführung
- Personalwesenprüfung
- Bauwesenprüfung
- Weitere Aufgaben
- Mitwirkung in Kommissionen, Ausschüssen, u.a.



EVANGELISCHE LANDESKIRCHE
IN WÜRTTEMBERG

Rechnungsprüfamt

Verordnung des Ev. Oberkirchenrats über das Rechnungsprüfamt bei dem Ev. Oberkirchenrat vom 30.12.1925

Bd. 22 Nr. 27. Ausgegeben Stuttgart, 18. Januar 1926.

Inhalt: ¹Das Rechnungsprüfamt bei dem Ev. Oberkirchenrat. ²Pfarrbesetzung. ³Parochialänderung. ⁴Die „Ev. Kinderkirche in Württemberg“. ⁵Parochialänderung. ⁶Schmuckgesangbuch. ⁷Allgemeines Kirchenopfer am Sonntag Invokavit, den 21. Februar 1926. ⁸Dienstschriften.

1Verordnung des Ev. Oberkirchenrats über das Rechnungsprüfamt bei dem Ev. Oberkirchenrat.

Vom 30. Dezember 1925. Nr. 25 172.

Auf Grund von § 59 Abs. 4 RGD wird „das Rechnungsprüfamt bei dem Ev. Oberkirchenrat“ errichtet, dem die Prüfung sämtlicher Rechnungen der Kirchengemeinden obliegt. In Betracht kommen dabei erstmals die auf 31. März 1925 verfallenen Rechnungen. Jedoch kann die Übernahme des Geschäfts nicht sofort für diese sämtlichen Rechnungen erfolgen und es muß vorbehalten bleiben, deren Prüfung zum Teil noch den Kirchenbezirksausschüssen zu überlassen. Im übrigen sind die Rechnungen auf Anforderung des Rechnungsprüfamts bei den Pfarrämtern von diesen jeweils unmittelbar hieher einzusenden.

Die Dekanatämter werden über den Abschluß des Prüfungsgeschäfts ihres Bezirks alljährlich benachrichtigt werden. Über die von den Kirchengemeinden zu entrichtenden Prüfungsgebühren wird besondere Bestimmung erfolgen.

Stuttgart, den 30. Dezember 1925.

Merz.



EVANGELISCHE LANDESKIRCHE
IN WÜRTTEMBERG

Rechnungsprüfamt

Verordnung des Ev. Oberkirchenrats über das Rechnungsprüfamt bei dem Ev. Oberkirchenrat vom 30.12.1925

Kirchliches Gesetz über das RPA vom 23.11.1983

Weitere Aufgaben können dem RPA
vom OKR mit Zustimmung des
Präsidenten übertragen werden
und arbeitet dabei im Auftrag des
OKR

Vorschlagsrecht des RPA-Leiters bei
Berufung der Prüfer*innen

Dienstaufsicht über Prüfer*innen
führt der OKR

Kirchliches Gesetz über das RPA vom 24.11.1994

Weitere Aufgaben können dem RPA
vom Präsidenten übertragen werden

Prüfung der Landeskirche im Auftrag
der Landessynode

Prüfer*innen werden auf Vorschlag
des RPA-Leiters bestellt

Dienstaufsicht über Prüfer*innen
führt der RPA-Leiter



EVANGELISCHE LANDESKIRCHE
IN WÜRTEMBERG

Rechnungsprüfamt

Prüfung der Haushalts-, Kassen- und Rechnungsführung

- der Landeskirche und ihrer rechtlich unselbstständigen Einrichtungen, Sondervermögen und Wirtschaftsbetriebe (im Auftrag der Landessynode)
- der Kirchengemeinden, Kirchenbezirke und der kirchlichen Verbände einschließlich ihrer rechtlich unselbstständigen Einrichtungen, Sondervermögen und Wirtschaftsbetriebe
- der rechtlich selbstständigen kirchlichen Werke, Einrichtungen und Stiftungen, soweit sie der Aufsicht der Landeskirche unterliegen und die Rechnungsprüfung nicht anders geregelt ist oder soweit die Prüfung durch Vereinbarung mit der Landeskirche auf das Rechnungsprüfamt übertragen wurde



Weitere Aufgaben

- Auf Ersuchen des Präsidenten gutachterliche Äußerung zu Fragen, die für die Haushalts-, Kassen- und Rechnungsführung der Landeskirche von Bedeutung sind;
- Das RPA ist vor dem Erlass allgemeiner Vorschriften zum Haushalts-, Kassen- und Rechnungswesen zu hören.
- Werden Tatsachen bekannt, die den dringenden Verdacht einer schwerwiegenden Unregelmäßigkeit begründen, ist das RPA unverzüglich zu unterrichten.
- Weitere Aufgaben können dem RPA von dem Präsidenten der Landessynode übertragen werden.



Mitwirkung in Kommissionen, Ausschüssen, u.a.

Regelmitwirkung

- Beurteilungskommission
- Stellenbewertungskommission
(Beamte)
- Finanzausschuss-Sitzungen der
Synode

Zusätzlich

- Verschiedene Projekte und AKs der
Landeskirche – so z.B. „Projekt 2024+“
(Steuerungsgruppen, AGen Rechnungswesen,
EDV, Rechtliche Grundlagen)
- Ausgleichsstock-Ausschuss
- Arbeitskreis und Projektbeirat – Projekt
„Zukunft Finanzwesen“
- Arbeitsrechtliche Kommission (ruht)
- EKD-weite AG „Qualitätssicherung in der
Prüfung“ und Mitglied in der Kirpag und des
IDR
- 4K Gesprächskreis der RPAs in B.-W.
- Rechtsausschuss-Sitzungen der Synode
- ...



EVANGELISCHE LANDESKIRCHE
IN WÜRTEMBERG

Rechnungsprüfamt

Organisation

**Grundlage der Organisation ist gemäß § 2 Abs. 1 Satz 3 RPAG
die Geschäftsordnung des RPA vom 21.09.2017**

- Aufbau (GO und Organigramm)
- Ablauf (Geschäftsverteilungsplan und Dienstanweisungen)



Aufbauorganisation des Oberkirchenrats

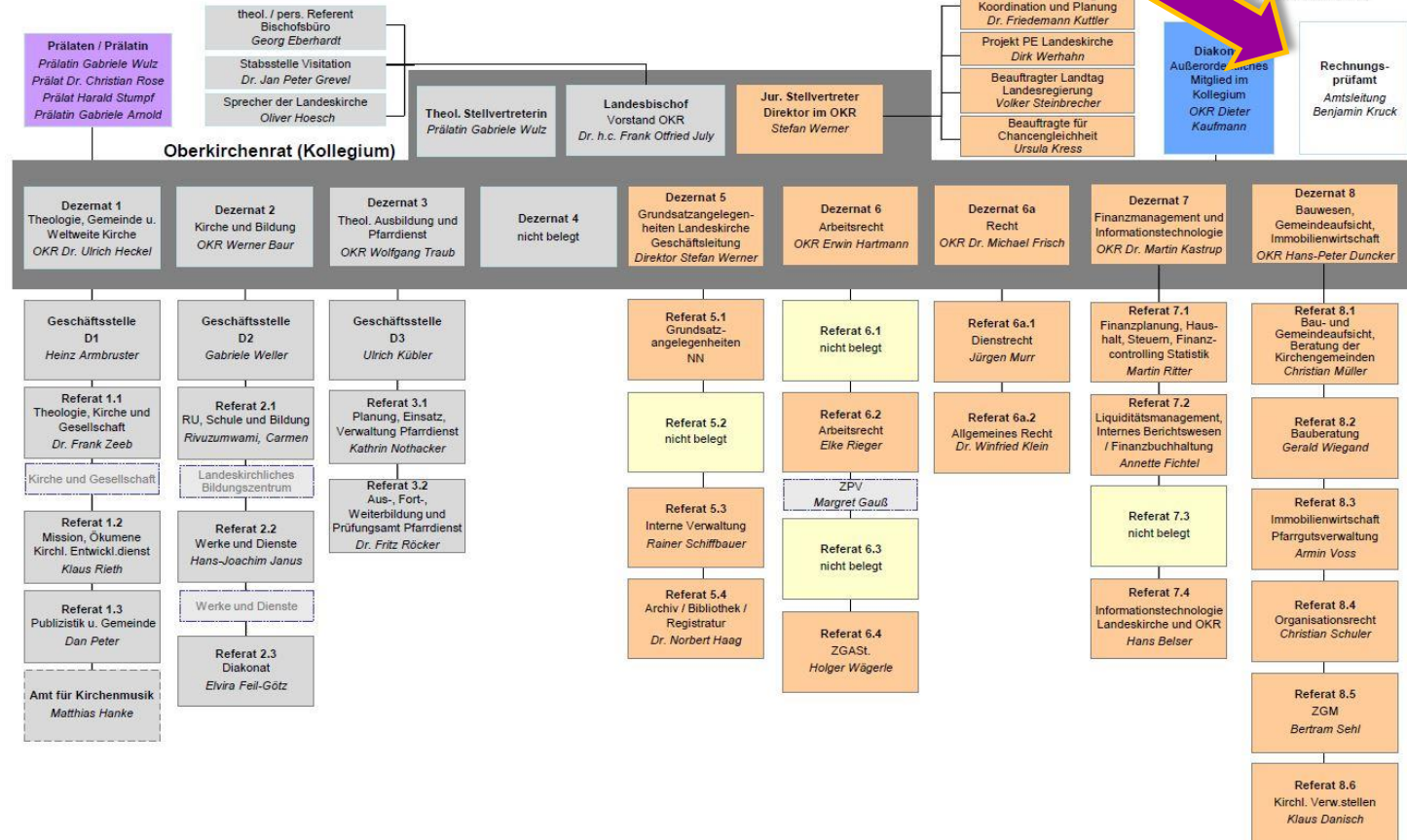

Stand: 01.07.2017



Organisationsstruktur des Rechnungsprüfamtes

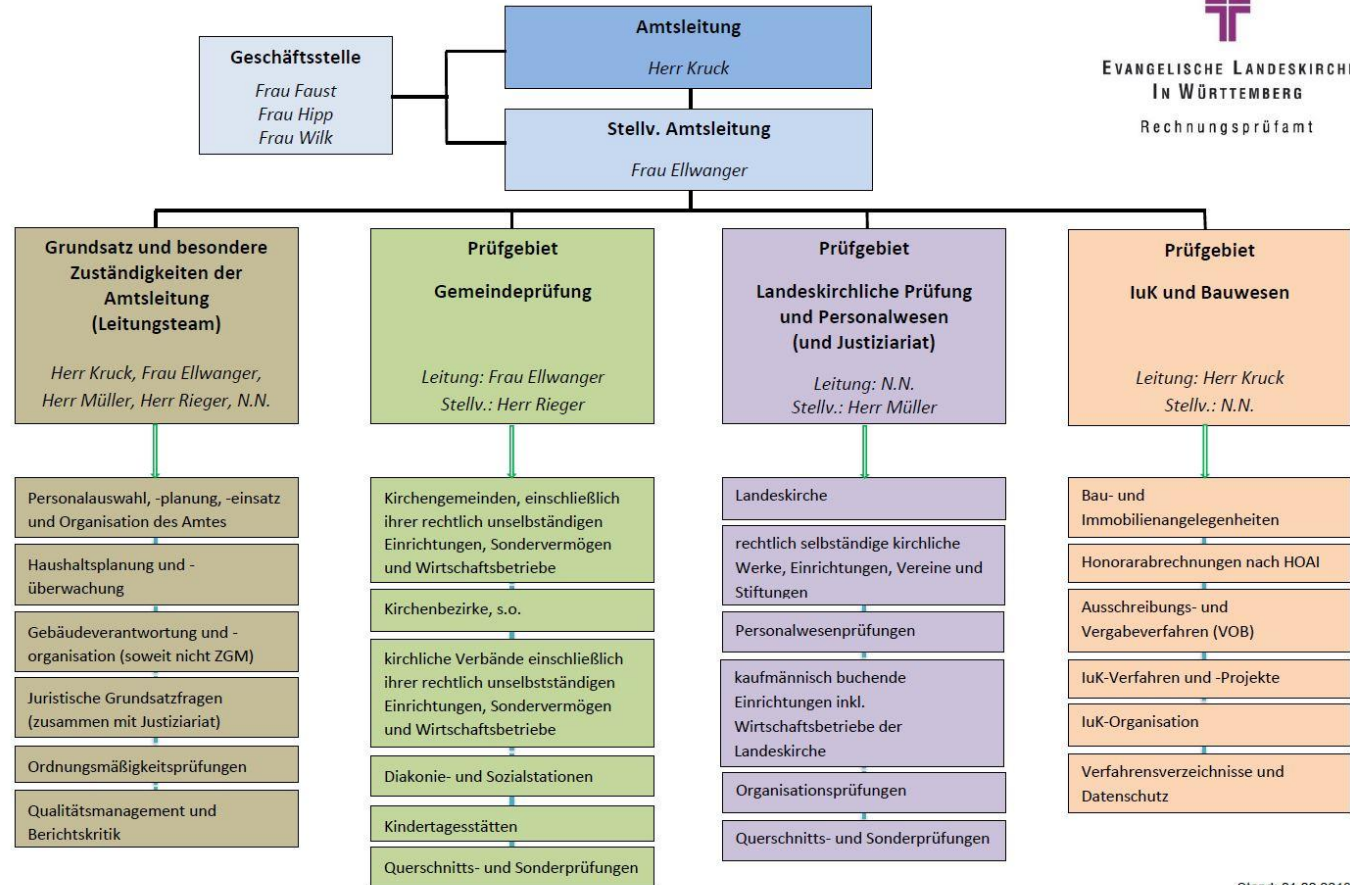

Stand: 01.02.2018



Mitarbeitende 2018

Beschäftigte gesamt: 24,5

davon

- Leitung und Geschäftsstelle: 5
- Prüfgebiet Gemeinden: 10
- Prüfgebiet Landeskirche: 7,5
- Prüfgebiet Bauwesen: 2

- ❖ Aufteilung nach Beschäftigungsart (Ist-Zustand)
 - Beamte: 9,5
 - Angestellte: 15



EVANGELISCHE LANDESKIRCHE
IN WÜRTEMBERG

Rechnungsprüfamt

Prüfungen

im Prüfgebiet Gemeinden, Bezirke und Verbände im Jahr 2017

- 1 Kirchliche Tagungsstätte
- 5 Kreisdiakonieverbände
- 1 Kirchenkreis Stuttgart
- 1 Schulstiftung der GKG Stuttgart
- 1 Sonstiges: Vermögensverwaltung KK Stuttgart
- 12 Kirchenbezirke
- 5 Dekanatsstädte
- 15 hauptberuflich geführte Kirchenpflegen
- 157 nebenberuflich geführte Kirchenpflegen



Prüfungen

im Prüfgebiet Landeskirchliche Prüfung und Personalwesen im Rahmen des letzten Prüfungsturnus (insbesondere ...)

- Haushalt und Bilanzen (Kernteil der OKR-Prüfung)
- Landeskirchenstiftung
- Tagungsstätten (Bad Boll, Bad Urach, Bernhäuser Forst, Birkach)
- EJW
- VLDI
- Schulstiftung der Ev. Landeskirche (Personalwesen)
- Ev. Hochschule Ludwigsburg
- KVSt (Personalwesen)
- Dienst für Mission, Ökumene und Entwicklung
- Sonderprüfung: Ausfallzeiten Navision-K



EVANGELISCHE LANDESKIRCHE
IN WÜRTTEMBERG

Rechnungsprüfamt

Vielen Dank für Ihre Aufmerksamkeit



Weitere Informationen erhalten Sie gerne persönlich und auf der
Homepage des Rechnungsprüfamtes unter
<http://www.rpa.elk-wue.de>

09. März 2018

Bildnachweis: Seite 1 und 14 - © Kruck

KVD Benjamin Kruck, Amtsleiter RPA